至里

轻松整装 来这里

谧·境

活力舒适 自然之家

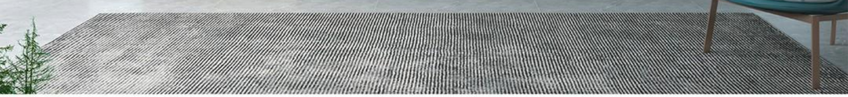

从家开始遇见美好生活 MEET A GOOD LIFE FROM HOME

灵感来源

阿尔卑斯山渐变式的景色

呈现出层次分明的美景

可谓人间仙境

谧·境的灵感便来源于此

活力自然的色彩搭配

极具质感的配件

打造一个舒适不失轻奢的生活空间

色彩搭配

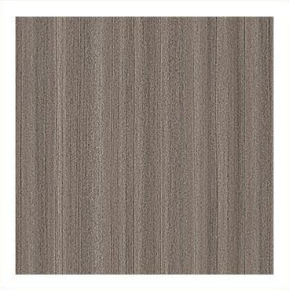

柜体板花色

泰皇灰柚（木刺）

温柔的木质灰调

打造自然惬意的氛围

门板花色

原野绿

表面光滑细腻

柔润的肤感质地

威尼斯白

浅淡的灰色调

恰到好处的平衡空间

空间气质

玄关 SHOE ARK

以**实用性**为第一设计出发点

收纳、分隔空间、整理仪容......不同的功能

最大化满足主人的需求

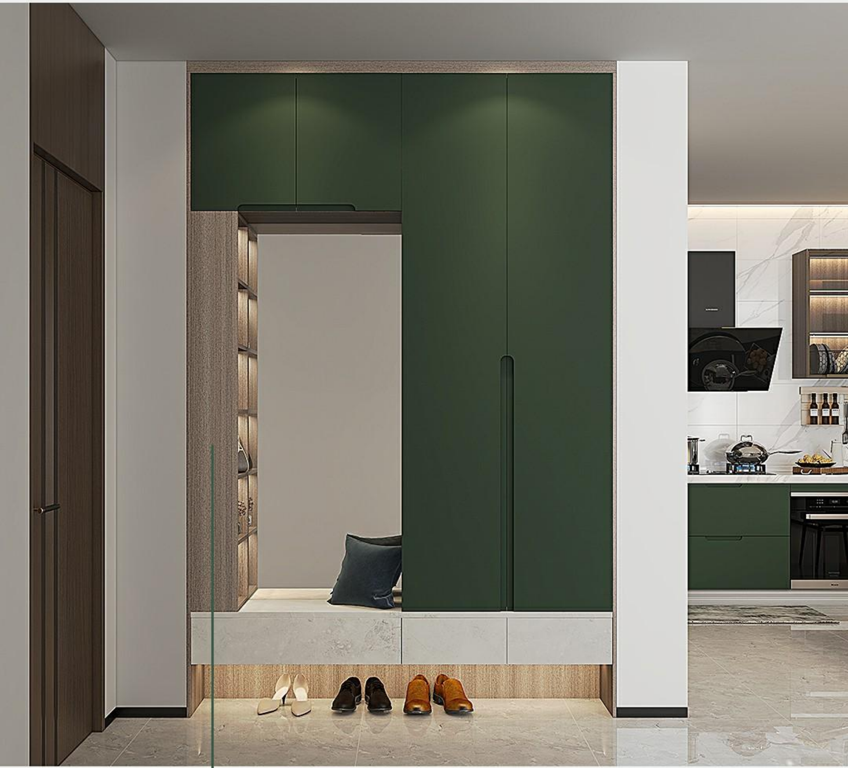

开放式收纳柜

可以随手搁置钥匙、门卡、手提包等

每一次出行与回家，都可以享受到便利

镜面的设计

一方面有助于出门前整理仪容

另一方面可以让空间更通透宽阔

打造视觉上的开阔感

客厅 LIVING ROOM

融合了源于阿尔卑斯山带来的色彩搭配灵感

原野绿、**泰皇灰柚**、**威尼斯白**，打造秀逸的空间景观

凹槽式拉手设计

更简洁的面板造就简约的视觉美感

使整体空间干净利落，还能避免磕碰问题

金属吊架搭配**透明层板**

在空间中轻奢感与清透质感兼备

放置摆件、植物都十分有格调

餐厅 DINING ROOM

上段**吊架**和**玻璃柜**体现展示与收纳双重属性

下段**封闭式地柜**和右侧**一体到顶的柜子**专注收纳

让不同的物件都安排得明明白白

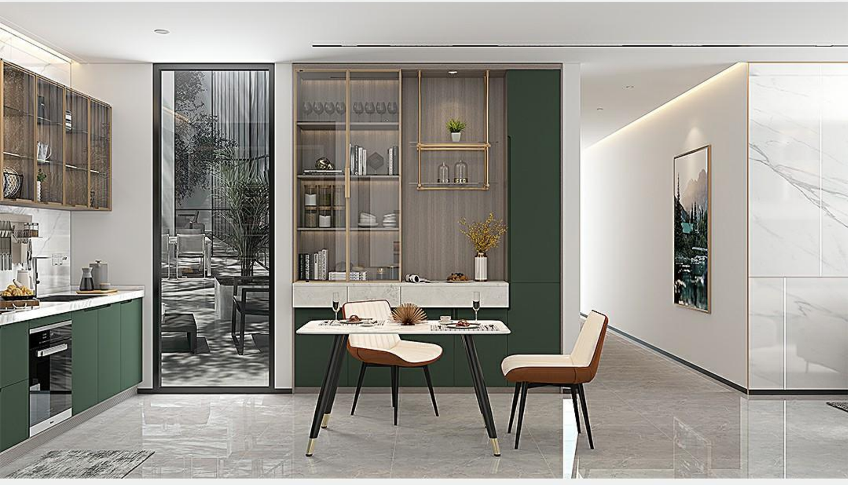

古铜拉丝边框点缀出空间的奢华气质

通透的玻璃有效延伸视觉

也方便快速找到物品

威尼斯白抽面不设拉手

简练不繁的设计语言

很好的实现空间视觉的平衡

厨房 KITCHEN

清新活泼的绿色，加上自然的木质纹理和石纹的搭配

从设计上让下厨愉悦人心

肤感吸塑门板，柔面质感，方便清洁

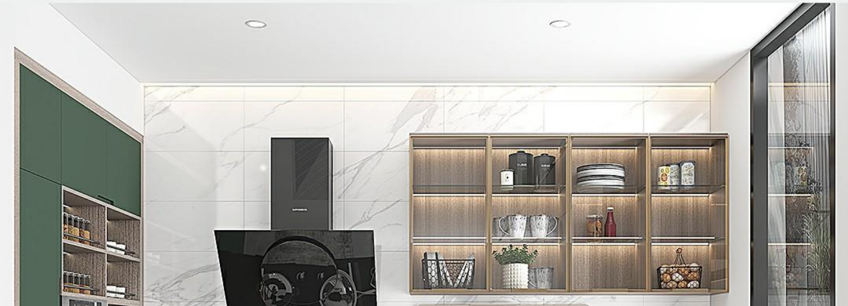

灵活利用**墙面收纳**

巧用置物架和挂钩

轻松解决汤勺、刀具、调味品等存放问题

且取用更加方便

嵌入式洗碗机、蒸烤箱

使立面保持整齐划一，且方便操作

舒心享受美食味道

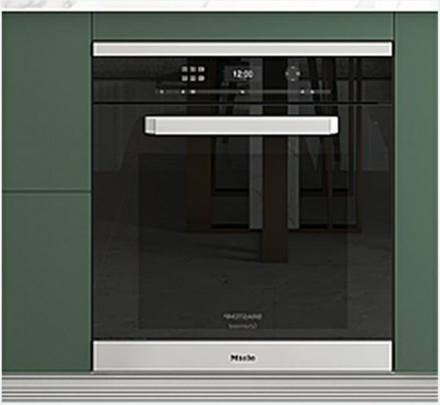

卧室 BEDROOM

清新又自然的色彩搭配，营造出惬意舒适的空间氛围

安心卸下疲惫，给身心一场彻底的放松

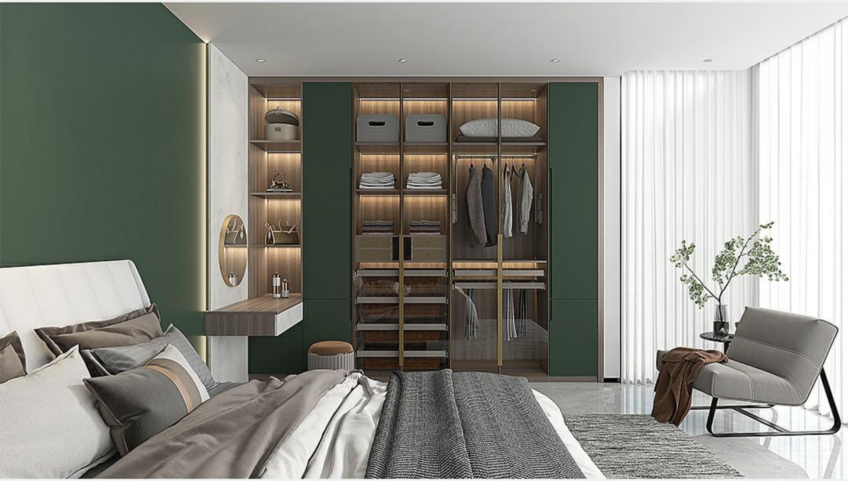

梳妆区采用与衣柜相融合的设计手法

悬空而置，增添空间的无拘无束的轻盈感

玻璃柜门设计，减轻室内视觉压迫感

衣柜内错落的高度分割出不同的储物区

给不同的物品专属空间

谧·境系列

复刻阿尔卑斯山的绝美景色

轻奢与自然的空间氛围

呈现品位生活空间

扫描二维码，查看空间全景图

——END——